

MADRID 2008

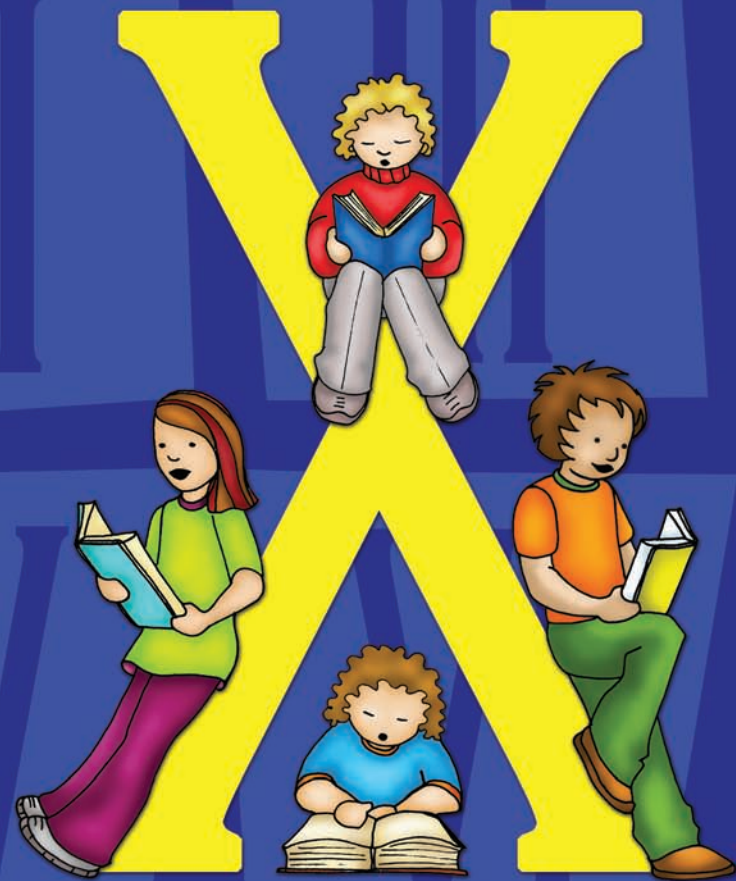

# Concurso escolar de lectura en público

## Entidades colaboradoras:

CEDRO. Centro Español de Derechos Reprográficos  
COMUNIDAD DE MADRID. Consejería de Cultura y Turismo  
CONSEJO GENERAL DEL LIBRO INFANTIL Y JUVENIL  
FUNDACIÓN GERMÁN SÁNCHEZ RUIPÉREZ  
FUNDACIÓN SANTA MARÍA  
FUNDACIÓN SANTILLANA  
GREMIO DE LIBREROS DE MADRID

## Editoriales:

ALFAGUARA, ANAYA, BRUÑO, CASTALIA, DE LA TORRE, EDELVIVES,  
ESPASA-CALPE, EVEREST, LÓGUEZ, SM, SÍLEX y SIRUELA.



La información que Ud. nos facilita será incluida en un fichero de datos de ASOCIACIÓN DE EDITORES DE MADRID, con la finalidad de gestionar los servicios que nos haga y poder informarle sobre productos y servicios propios.

El usuario deberá cumplimentar todos los campos del formulario adjunto con información veraz, completa y actualiza, a excepción de aquellos datos que se indiquen de cumplimiento opcional. En caso contrario, ASOCIACIÓN DE EDITORES DE MADRID podrá proceder a rechazar esta solicitud.

Si lo desea puede ejercitar los derechos de acceso, rectificación, cancelación y oposición, indicándolo por escrito a ASOCIACIÓN DE EDITORES DE MADRID, de acuerdo con lo establecido en la Ley Orgánica 15/1999, de Protección de Datos de Carácter Personal.

## Objetivos

Potenciar la lectura entre los jóvenes y que el esfuerzo y constante trabajo de los profesores tenga reflejo público gracias a los medios de comunicación, fomentando así la lectura dentro y fuera de las aulas.

## Participantes

Podrán participar en esta iniciativa de fomento de la lectura todos los Centros Escolares de la Comunidad de Madrid que impartan Enseñanza Primaria, Secundaria o Bachillerato.

### Niveles:

El Concurso se desarrollará en cuatro niveles:

**Nivel I:** alumnos de los dos últimos cursos de Primaria.

**Nivel II:** alumnos de 1º y 2º cursos de la E.S.O.

**Nivel III:** alumnos de 3º y 4º cursos de la E.S.O.

**Nivel IV:** alumnos de Bachillerato.

## Modalidades de participación

**En grupo,** formado por un mínimo de 6 alumnos y un máximo de 8. Cada Centro podrá presentar únicamente un grupo por cada nivel.

Cada grupo leerá un fragmento u obra seleccionada por el Jurado y un fragmento u obra elegida por el Centro concursante. El fragmento u obra de lectura obligada se enviará a los Centros participantes 10 días antes de la fecha de celebración de la primera fase del Concurso. Cada uno de los componentes del grupo deberá leer una parte de este texto obligatorio.

La lectura de elección libre no podrá tener una duración inferior a 6 minutos ni superior a 8. Al inicio de esta lectura, cada grupo participante deberá presentar el texto escogido y explicar los motivos de su elección. Para evitar una lectura dramatizada, cada componente del grupo deberá leer, como mínimo, un fragmento seguido de 4 líneas. Será obligatoria la utilización del libro impreso y no fotocopiado.

**Individualmente.** El Centro podrá presentar un lector individual por cada uno de los niveles. Cada lector individual participará con una lectura repentizada, que se le facilitará en el momento de su intervención.

### Desarrollo. El Concurso se desarrollará en dos fases:

**Fase general y eliminatoria** en la que intervendrán todos los grupos escolares y los lectores individuales inscritos. Se celebrará en la semana del 1 al 4 de abril, en los días y lugares que se fijen de acuerdo con el número de participantes. En la primera fase se selecciona-

rán cuatro grupos finalistas de cada nivel y cuatro lectores individuales por nivel.

**Fase final,** que tendrá lugar el 18 de abril en el Círculo de Bellas Artes de Madrid. En esta fase, intervendrán los 4 grupos finalistas de cada uno de los niveles y los 4 lectores individuales seleccionados en cada nivel. El Jurado otorgará los premios que se describen en el apartado correspondiente.

## Inscripción

El plazo de admisión de solicitudes se cerrará el día 15 de febrero de 2008. Podrá realizarse por correo postal o correo electrónico en: **Asociación de Editores de Madrid:** Santiago Rusiñol, 8 - 28040 Madrid.

Teléfonos: 91 554 47 35 - 91 554 47 45

Correo electrónico: editoresmadrid@editoresmadrid.org

## Premios

- **1er. Premio:** visita guiada a San Millán de la Cogolla (La Rioja), un lote especial de libros y una pluma estilográfica para cada uno de los integrantes de los grupos ganadores.
- **3 segundos Premios** para los tres finalistas de cada nivel: lote de libros.
- **Premio individual. Uno por cada nivel:** un palco para asistir a una representación de la Compañía Nacional de Teatro Clásico, una pluma estilográfica y un lote de libros.

*Todos los participantes, incluyendo su profesor, recibirán un obsequio.*

## Jurado

- Presidente:  
*José María Gutiérrez de la Torre*, editor
- Vocales:  
*Manuel Alonso*, escritor  
*Ramiro Domínguez*, editor  
*Raúl González*, editor  
*Ofelia Grande*, editora  
*Javier Herráez*, bibliotecario  
*Federico Ibáñez*, editor  
*Alicia Muñoz*, Amigos del Libro Infantil y Juvenil  
*Ana María Navarrete*, profesora  
*Fernando Valverde*, librero  
Actuará como invitado especial una personalidad de las Letras o las Artes Escénicas.

**Aceptación.** La participación en este Concurso implica la total aceptación del contenido de sus bases. Cualquier imprevisto no especificado en ellas será resuelto por el Jurado, a cuya decisión se someten los participantes.

## Boletín de inscripción

Nombre del Centro:	<input type="text"/>	Ciudad:	<input type="text"/>	Código P.:	<input type="text"/>
Dirección:	<input type="text"/>	C-electrónico:	<input type="text"/>		
Teléfono:	<input type="text"/>	Fax:	<input type="text"/>		
Persona de contacto:	<input type="text"/>				
Nivel I:	Grupo <input type="checkbox"/>	Lector individual <input type="checkbox"/>	Nombre lector individual	<input type="text"/>	<input type="text"/>
Nivel II:	Grupo <input type="checkbox"/>	Lector individual <input type="checkbox"/>	Nombre lector individual	<input type="text"/>	<input type="text"/>
Nivel III:	Grupo <input type="checkbox"/>	Lector individual <input type="checkbox"/>	Nombre lector individual	<input type="text"/>	<input type="text"/>
Nivel IV:	Grupo <input type="checkbox"/>	Lector individual <input type="checkbox"/>	Nombre lector individual	<input type="text"/>	<input type="text"/>